

Planerad Samrådsåtgärd

Skogsstyrelsen har den 11 oktober 2018 mottagit en anmälan för samråd enligt 12 kap 6 § miljöbalken angående planerad Samrådsåtgärd på ovan angivna fastighet.

Den planerade åtgärden är belägen i nära anslutning till ett s.k. Natura 2000-område benämnt Dömostorp i Naturvårdsverkets förteckning (NFS 2004:8) över särskilda skyddsområden och särskilda bevarandeområden enligt Rådets direktiv 79/409/EEG och 92/43/EEG, 7 kap. 27 § miljöbalken och 15 § förordningen (1998:1252) om områdesskydd enligt miljöbalken m.m.

Enligt 7 kap. 28 a § miljöbalken krävs länsstyrelsens tillstånd för att bedriva verksamhet eller vidta åtgärder som på ett betydande sätt kan påverka miljön i ett naturområde som har förtecknats enligt ovan. Skogsstyrelsen utövar tillsyn över att denna regel efterlevs när det gäller skogsbruksåtgärder.

Skogsstyrelsens bedömning

Direkt söder om den planerade avverkningen ligger Skillnadsbäckens källkärr. Skillnadsbäcken, som rinner ner i Natura 2000-området Dömostorp, har extremt höga naturvärden och värdena riskerar att ta skada om närsalter och partiklar läcker nedströms till följd av markskador som kan uppstå i samband med körning vid avverkning och uttransporter. Skogsstyrelsen bedömer därför att den planerade åtgärden inte får utföras utan länsstyrelsens tillstånd.

Om du vill ansöka om tillstånd hos länsstyrelsen ska du inleda med att kontakta länsstyrelsen så snart som möjligt. Detta kan ske skriftligen eller per telefon. Inför detta bör du ha funderat på alternativa utformningar och metoder samt vilken påverkan på miljön åtgärderna kan komma att få.

Anders Hejnebo
Skogskonsulent

Kopia till
Länsstyrelsen

Bilagor

Avverkningsanmälan

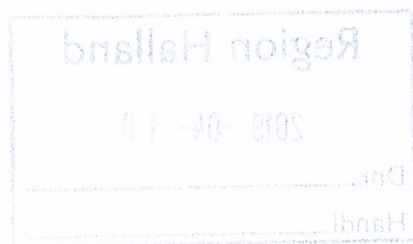

Mottagare

A 51715-2018

Plats för streckkodsetikett

Skogsstyrelsen
Avverkningsanmälan/-ansökan
Box 7
351 03 Växjö

Avverkning får starta tidigast 2018-11-22

Anmälan om avverkning m.m.

Den här blanketten använder du för att anmäla om avverkning. Du kan också använda den för att anmäla uttag av skogsbränsle, skyddsdikning eller om användning av främmande trädart eller vegetativt förökat skogsodlingsmaterial. På sidan 5 hittar du anvisningar för hur du fyller i blanketten på bästa sätt. Eftersom Skogsstyrelsen inte kan handlägga din anmälan om den inte är korrekt ifylld är det viktigt att du följer anvisningarna.

Om anmälan

Om avverkningen omfattar minst 0,5 ha måste du göra en anmälan minst sex veckor innan du påbörjar avverkningen. Anmälan är giltig i fem år. Varje anmälan får bara omfatta en behandlingsenhet. En behandlingsenhet är antingen ett enda sammanhängande område eller flera delområden. Delområdena får normalt ligga högst 100 meter ifrån varandra men ibland kan större avstånd accepteras, till exempel vid avverkning av myrholmar. Då måste delområdenas planerade återväxt- och hänsynsåtgärder vara likartade.

Bifoga en karta

Bifoga en karta som visar det anmälda området. Om anmälan gäller föryngringsavverkning måste kartan visa var du planerar att ta hänsyn till hänsynskrävande biotoper, kulturmiljöer, kulturlämningar, lokaler för arter och skyddszoner.

Bekräftelser och kompletteringar

När anmälan har kommit in till Skogsstyrelsen och är komplett får markägaren och eventuella ombud en bekräftelse. Om uppgifterna i anmälan är felaktiga eller ofullständiga begär Skogsstyrelsen in kompletteringar. Det gäller inte för uppgifter om koordinater, e-postadresser eller uppgifter under avsnitt C. Ombud eller avsnitt H. *Frivilliga kompletterande uppgifter.*

Du skickar anmälan till adressen ovan eller med e-post till avverkningsanmalan@skogsstyrelsen.se

A. Anmälan avser fastigheten

Fastighetsbeteckning ALLGUSTORP 4:1	Kommun Laholm	Församling
Områdets mittpunktskoordinater	X/N 6252779	Y/E 374457
		<input type="radio"/> RT 90 <input checked="" type="radio"/> Sweref 99

B. Fastighetsägare (Om det finns flera ägare anger du den som Skogsstyrelsen vid behov ska kontakta.)

Namn REGION HALLAND	Telefon +4635134522	Mobil +46705588274
Adress BOX 517	Postnummer, ort 30180 HALMSTAD	E-postadress ake.bengtsson@regionhalland.se
<input type="checkbox"/> Jag vill i första hand bli kontaktad via e-post		

C. Ombud

Namn GUSTAFSSON MIKAEL	Telefon 010-4716362	Mobil +46761003488
Adress Esperedsvägen 10	Postnummer, ort 313 31 Oskarström	Företagsnamn
E-postadress mikael.gustafsson@sodra.com	Ert ärendenummer 636748604389204416ads-vax-titan218286	

D. Vad anmälan gäller (Kryssa för ett eller flera alternativ, se anvisningar på sidan 5.)☒ 1. Föryngringsavverkning (Fyll även i avsnitt F och om det är aktuellt, avsnitt G.)

Planerad avverkning	15,7 ha	Avdelning nummer
---------------------	---------	------------------

Planerade föryngringsåtgärder genom skogsodling

Plantering utan frö-/skärmträd	15,5 ha	Plantering med frö-/skärmträd	ha	Sådd	ha
Markberedning	15,5 ha				

Planerade föryngringsåtgärder genom naturlig föryngring

Med frö-/skärmträd	ha	Utan frö-/skärmträd	ha	Genom upprepad utglesning	ha
Markberedning	ha	Trädslag frö-/skärmträd		Frö-/skärmträd, antal	per ha

☐ 2. Avverkning för annat ändamål än virkesproduktion

Planerad avverkning	ha	Ändamål	Är då omläggningen planeras
Beskriv vilka åtgärder du planerar för att begränsa miljöpåverkan vid avverkning för byggande av skogsbilväg, t.ex. vid passager över våtmarker, vattendrag och över särskilt värdefulla miljöer.			

☐ 3. Avverkning för att bevara och utveckla natur- och kulturmiljövärden eller för att möjliggöra försöksverksamhet

Planerad avverkning	ha	<input type="checkbox"/> Bevara och utveckla natur- och kulturmiljövärden	<input type="checkbox"/> Försöksverksamhet
Beskriv syftet och hur du planerar att utföra åtgärden			

☐ 4. Användning av främmande trädart

Planerad areal	ha	Trädart
----------------	----	---------

☐ 5. Användning av vegetativt förökat skogsodlingsmaterial

Planerad areal	ha	Trädart	Uppgift saknas	Frökälla
----------------	----	---------	----------------	----------

☒ 6. Uttag av skogsbränsle

Uttag av GROT (grenar och toppar)	15,7 ha	Uttag av stubbar	ha
-----------------------------------	---------	------------------	----

☐ 7. Skyddsdikning (Markera skyddsdikets avslut eller utlopp på kartan.)

Skyddsdikning	ha
Beskriv de åtgärder du planerar för att begränsa miljöpåverkan	

E. Anmälan för samråd enligt 12 kap. 6 § miljöbalken. (På den här blanketten kan du i samband med planerad avverkning anmäla för samråd om dikesrensning och basväg/traktorväg inom samma område som avverkningen. Om du vill anmäla för samråd om andra åtgärder använder du blanketten Anmälan för samråd som finns på www.skogsstyrelsen.se)

Dikesrensning (markeras på karta)	0 m
Beskriv de åtgärder du planerar för att begränsa miljöpåverkan, t.ex. var diket mynnar ut, anläggning av slamgropar, översilningar, vilka dikessträckor som inte rensas etc.	

Basväg/traktorväg (markeras på karta)	0 m
Beskriv de åtgärder du planerar för att begränsa miljöpåverkan, t.ex. vid överfarter över våtmarker eller vattendrag eller andra känsliga miljöer.	

F. Planerad hänsyn till naturvärden och kulturmiljövärden

1. Hänsyn till biotoper, kulturmiljöer och kulturlämningar (ska framgå alternativt markeras på karta)

Inom eller angränsande mot avverkningsområdet finns			
<input type="checkbox"/> 1 Bäckdråg/ravin	<input type="checkbox"/> 5 Blockmark/bergbrant	<input type="checkbox"/> 9 Myrholme	<input type="checkbox"/> 13 Rest av kvarn/såg e.d.
<input type="checkbox"/> 2 Källa/småvatten	<input type="checkbox"/> 6 Hällmarksskog	<input type="checkbox"/> 10 Rest av hagmark/löväng	<input type="checkbox"/> 14 Kolningsanl./tjärdal
<input type="checkbox"/> 3 Udde/ö/bryn	<input type="checkbox"/> 7 Naturskogsrest	<input type="checkbox"/> 11 Rönjningsröse	<input type="checkbox"/> 15 Husgrund e.d.
<input checked="" type="checkbox"/> 4 Strand-/sumpskog	<input type="checkbox"/> 8 Yngre brandfält	<input type="checkbox"/> 12 Äldre färdväg/stig/stenmur	<input checked="" type="checkbox"/> 16 Annat
Beskriv den hänsyn du planerar att ta till kulturvärden och naturmiljövärden. Se sista sidan, Hänsynstext Biotoper			

2. Hänsyn till arter (ska framgå alternativt markeras på karta)

Inom eller angränsande mot avverkningsområdet finns	
<input type="checkbox"/> 17 Lokaler för arter angivna med N eller n i bilaga 1 till artskyddsförordningen eller rödlistade arter	<input type="checkbox"/> 19 Tjäderspelpåls
<input type="checkbox"/> 18 Lokaler för prioriterade fåglar enligt bilaga 4 till föreskrifterna till skogsvårdslagen eller rödlistade fåglar	<input type="checkbox"/> 20 Annat
Beskriv den hänsyn du planerar att ta och ange vilka arter hänsynen avser.	

3. Skyddszoner (ska framgå alternativt markeras på karta)

Avverkningsområdet gränsar mot				
<input type="checkbox"/> 21 Skogligt impediment	<input type="checkbox"/> 22 Vatten	<input type="checkbox"/> 23 Kulturmiljö	<input type="checkbox"/> 24 Bebyggelse	<input type="checkbox"/> 25 Öppen jordbruksmark
Beskriv den hänsyn du planerar att ta till skyddszoner.				

4. Träd, trädsamlingar och döda träd

Jag avser att ta hänsyn genom att lämna kvar			
<input type="checkbox"/> äldre barrträd	<input checked="" type="checkbox"/> döda stående eller liggande träd	<input type="checkbox"/> träd med brand-/kulturspår	<input type="checkbox"/> naturliga högstubbar
<input type="checkbox"/> äldre/grova lövträd	<input type="checkbox"/> trädsamlingar	<input type="checkbox"/> hassel, lind, lönn, ask, alm, rönn, sälg	<input checked="" type="checkbox"/> tillskapade högstubbar
<input type="checkbox"/> hålträd/boträd	<input type="checkbox"/> ovanliga trädslag och buskar	<input type="checkbox"/> vårdträd/bärande träd	<input checked="" type="checkbox"/> andra träd

5. Hänsyn till mark och vatten

Jag avser att ta hänsyn för att förhindra eller begränsa

☒ Körskador

Skador på allmänt nyttjade stigar/leder



Skador på vatten vid terrängkörning

☐ Näringsläckage och slamtransport till sjöar och vattendrag

Skador på vatten vid skyddsdikning och stubbskörd



Försurning av mark och vatten vid uttag av grot och stubbar

Beskriv de åtgärder du planerar för att förhindra eller begränsa skador på mark och i vatten
Grot uttag enbart där denna inte behövs att köra på för undvikande av skador på mark

☐ Avverkningen berör en fornlämning som skyddas av kulturmiljölagen.

G. Planerad hänsyn till rennäringen

Avverkningen ligger



inom året-runt-marker, (obligatoriskt att redovisa planerad hänsyn)



utanför året-runt-markerna men inom renskötselområdet, (frivilligt att redovisa planerad hänsyn)



Den berörda samebyn har fått möjlighet till samråd. (Bifoga skriftligt bevis)



Samråd med berörd sameby har genomförts. (Bifoga protokoll)



Inom eller angränsande mot avverkningsområdet finns



26 Arbetshage



28 Flyttled



30 Uppsamlingsområde



32 Hänglavsbärande skog



27 Beteshage



29 Rastbete



31 Svår passage



33 Kalvningsland



Jag kommer att ta hänsyn genom att



34 Vinteravverka



36 Spara hänglavsbärande trädgrupper



37 Anpassa hyggesstorlek



39 Anpassa skogsbilväg



35 Spara kantzoner



38 Ej koncentrera hyggen



40 Markbereda skonsamt



Beskriv övrig hänsyn som du planerar att ta till rennäringen

H. Frivilliga kompletterande uppgifter

1. Skogsvårdsavtal och avverkningsplanering



Det finns avtal om föryngringsåtgärder mellan skogsägaren och virkesköpande eller annat företag



Avverkningsplaneringen är gjord



i fält på barmark



i fält på snö



på kontoret via bildmaterial

2. Markberedningsmetod



Hög



Fläck



Långfläck



Invers



Harv



Fräs



Bränning



Annan

3. Övriga upplysningar

Information från inskickare: Se sista sidan, Information från inskickare:

Underskrift

Ort	Datum
Oskarström	2018-10-11
Namnteckning, markägare/ombud	Namnförtydligande

Avverkningsärende A 51715-2018

Utskriftsdatum: 2018-10-11

Kartans mittpunktskoordinat:
SWE REF99TM (N, E) 6252779, 374457
WGS84 (Lat, Lon) 56.40290, 12.96567

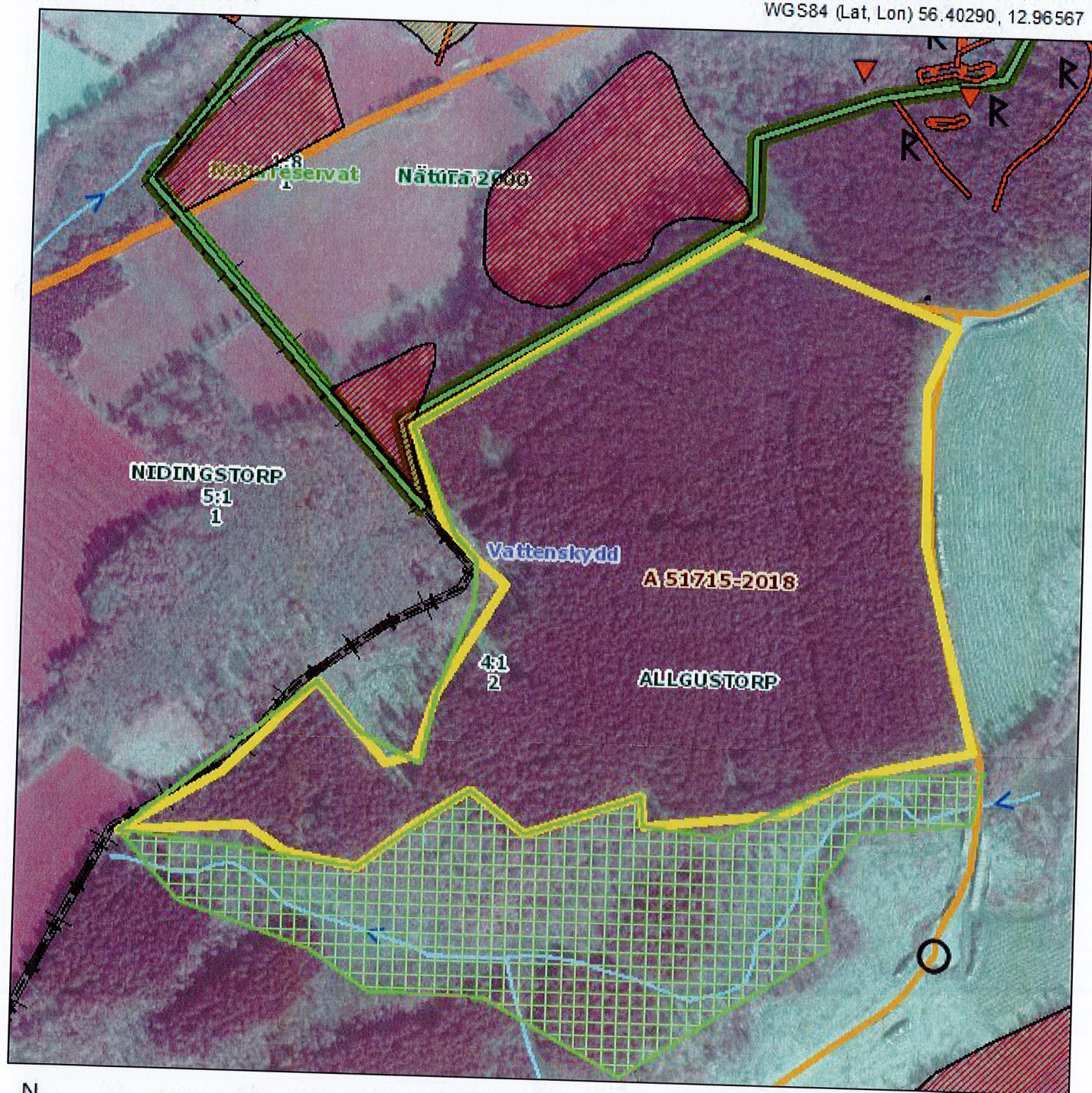

Kartprojektion: SWE REF99-TM
Bakgrundskartan ur allmänt kartmaterial
© Lantmäteriet 109/2037.

TECKENFÖRKLARING

Anmäld hänsynsyta

- Hänsyn
- Hänsyn_biotop
- Hänsyn_arter
- Hänsyn_zon
- Hänsyn_impediment
- Hänsyn_rennäring

Hänsyn

- Skydds dike ning/Dikesrens.
- Uttransport
- Biotopskydd
- Naturvårdsavtal
- Nyckelbiotop
- Objekt med naturvärden



Forn- och kulturlämning Punkt



Forn- och kulturlämning Linje



Forn- och kulturlämning Yta



Storskogsbrukets Nyckelbiotoper



Naturreservat



Nationalpark



Vattenskyddsområden



Natura2000 fågeldirektivet



Natura2000 habitatdirektivet

Information från Inskickare: Ombud: Södra Skogsägarna, Gustafsson Mikael, 010-4716362, +46761003488

Adress: Esperedsvägen 10, 313 31 Oskarström

Komplettering, ingen drivning kommer att ske nära eller i sumpskogen, grot och markskonare används för att minimera körskador. i andra hand tas groten ut som energisortiment. -----

-----Hänsynstext Biotoper: Gränsar mot natura 2000 avverkning sker vid behov med spökstråk för minimering av körning mot natura 2000 allt löv lämnas mot gränsen, i sydost sumpskogar där angränsande löv till dessa lämnas och granen tas ner för att utöka en skyddzon om 10 meter till -----
